



COMUNE DI BORONEDDU  
PROVINCIA DI ORISTANO

PROGETTO ESECUTIVO

DEMOLIZIONE E RIFACIMENTO EX-NOVO  
DEPOSITO COMUNALE IN LOCALITA' PISULEDDU

Data	APRILE 2018	
Progettista	Geom. Fabrizio Agus	
Collaboratore		
Responsabile Unico del Procedimento	Geom. Fabrizio Agus	
data	revisione	descrizione

SERVIZIO TECNICO COMUNALE - Geom. Fabrizio Agus - via Sicilia 1 - 09580 BORONEDDU (OR) Tel. 0755-50057 - fax 0755-50061



deposito comunale  
località Pisuleddu  
foglio 3A mappale 267



- 1 \_demolizione e rifacimento ex-novo deposito comunale
- manutenzione straordinaria locale di sgombero
- installazione di impianti fotovoltaico e videosorveglianza
- 2 \_muratura ad opera incerta in tróvanti di natura basaltica
- 3 \_posa in opera di pavimentazione in cls e di vasca di accumulo



stato di fatto  
PROSPETTO OVEST

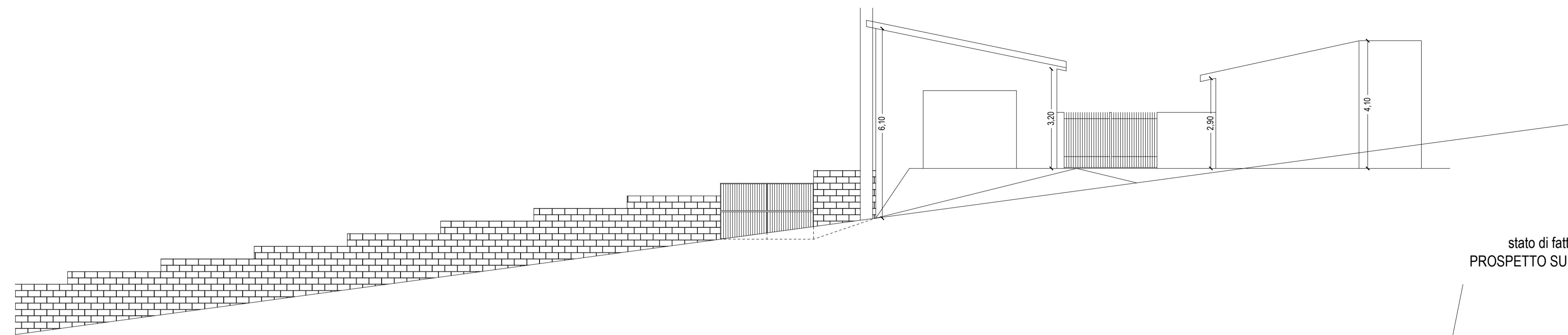

stato di fatto  
PROSPETTO SUD

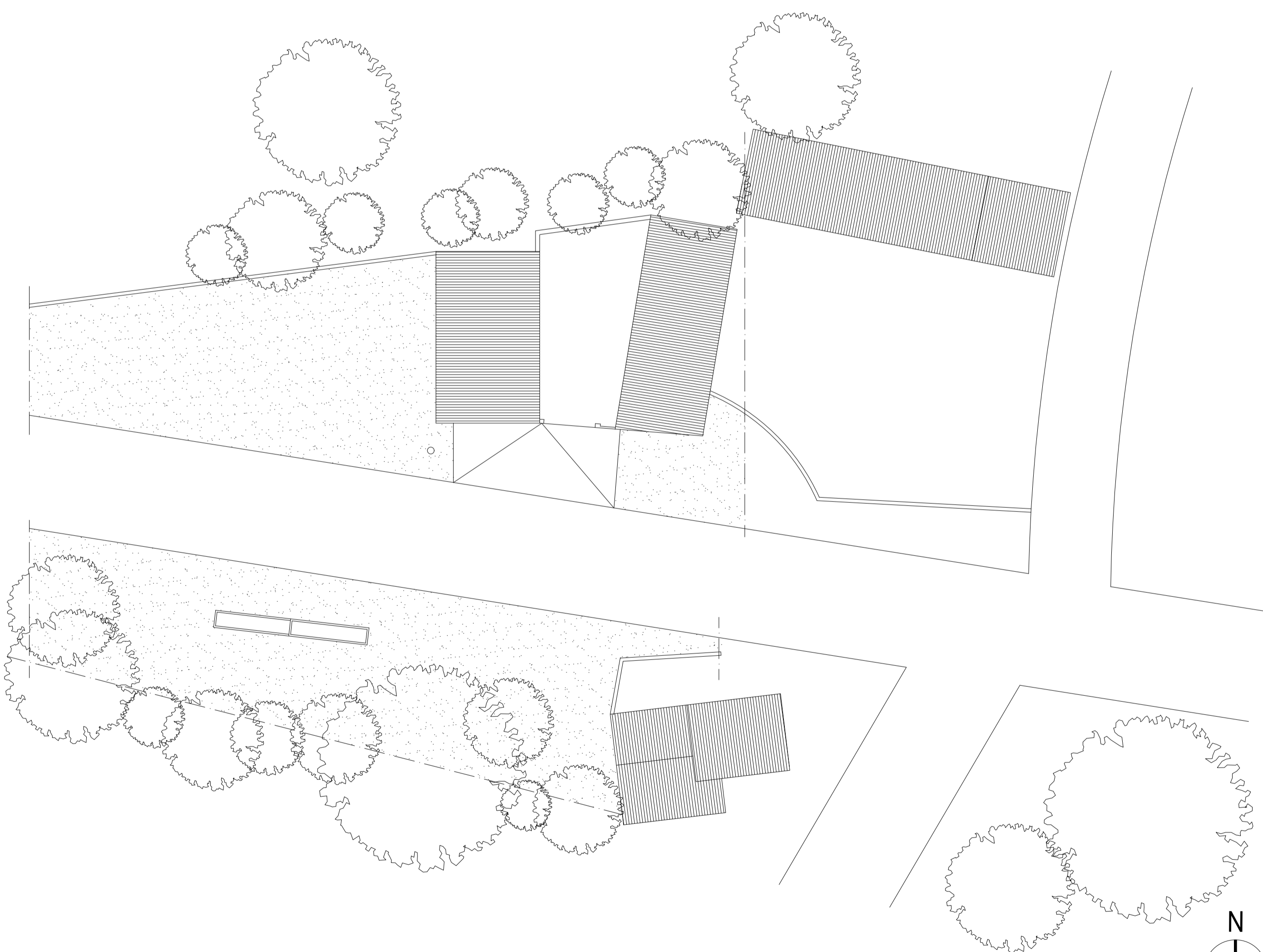

stato di fatto  
PLANIMETRIA GENERALE

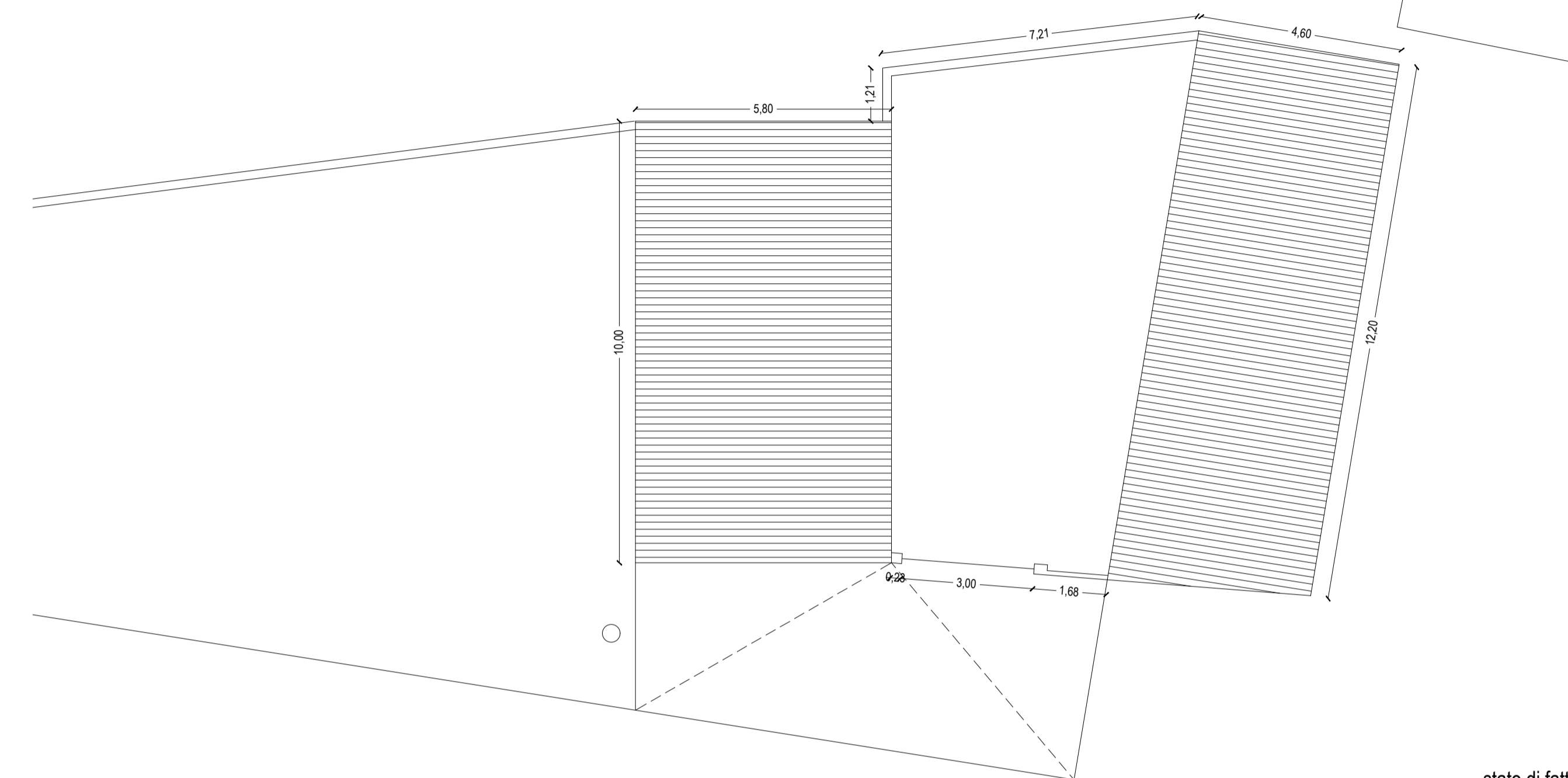

stato di fatto  
PIANTA COPERTURA

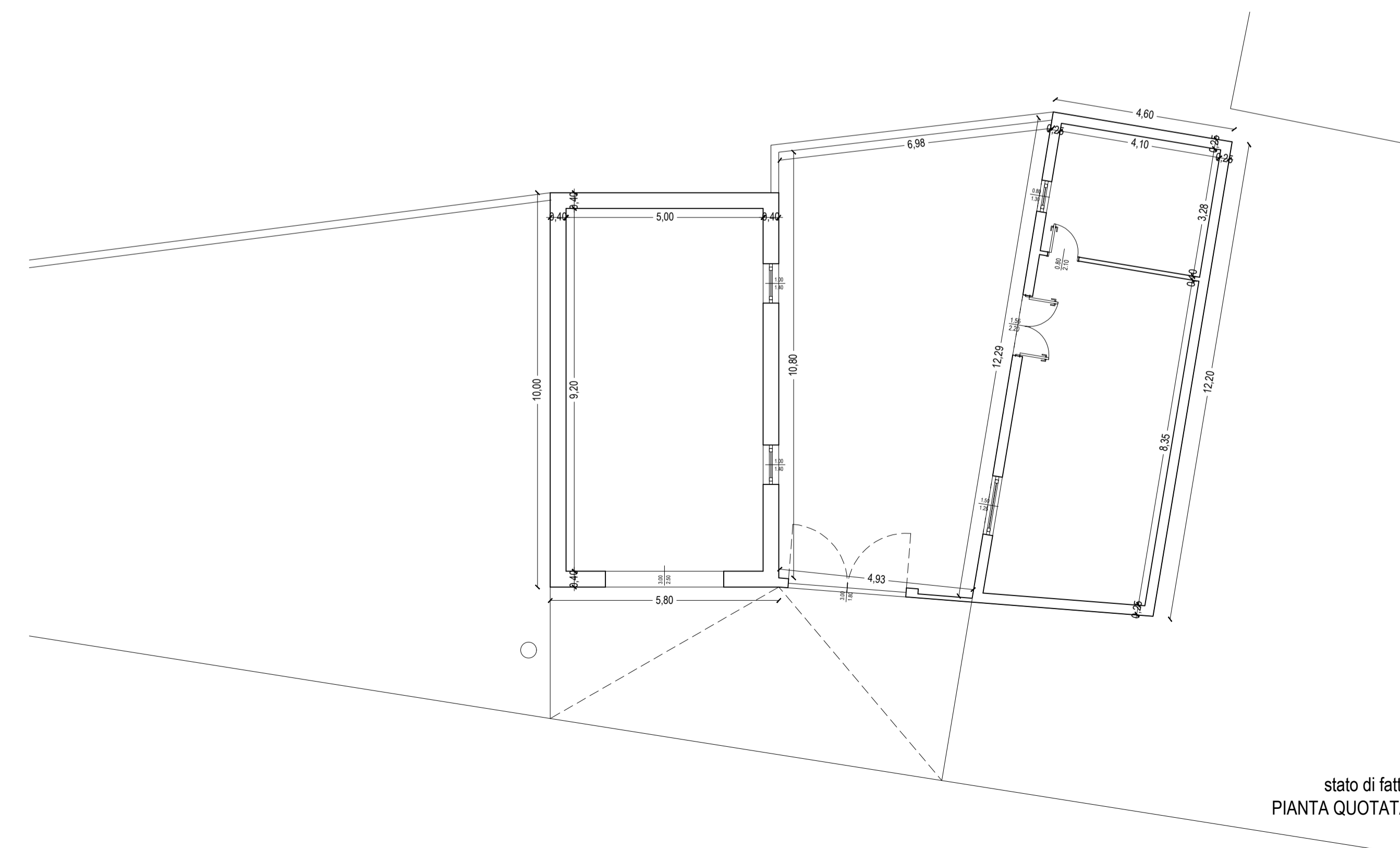

stato di fatto  
PIANTA QUOTATA