



COMUNE DI BORONEDDU
PROVINCIA DI ORISTANO

PROGETTO ESECUTIVO

**DEMOLIZIONE E RIFACIMENTO EX-NOVO
DEPOSITO COMUNALE IN LOCALITA' PISULEDDU**

Data	APRILE 2018	
Progettista	Geom. Fabrizio Agus	
Collaboratore		
Responsabile Unico del Procedimento	Geom. Fabrizio Agus	
data	revisione	descrizione

SERVIZIO TECNICO COMUNALE - Geom. Fabrizio Agus - via Sicilia 1 - 09089 BORONEDDU (OR) Tel. 0785-50007 - fax 0785-50061

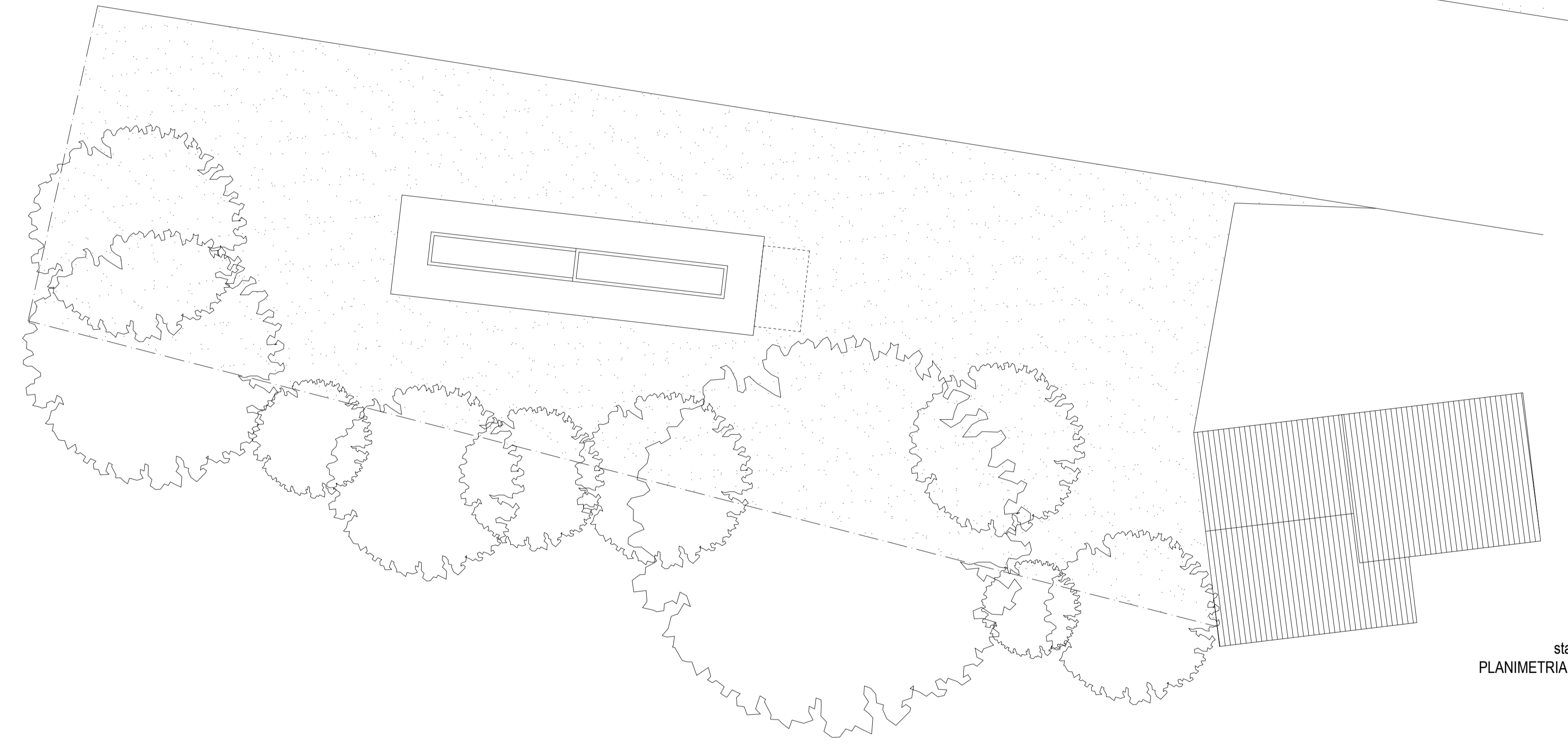
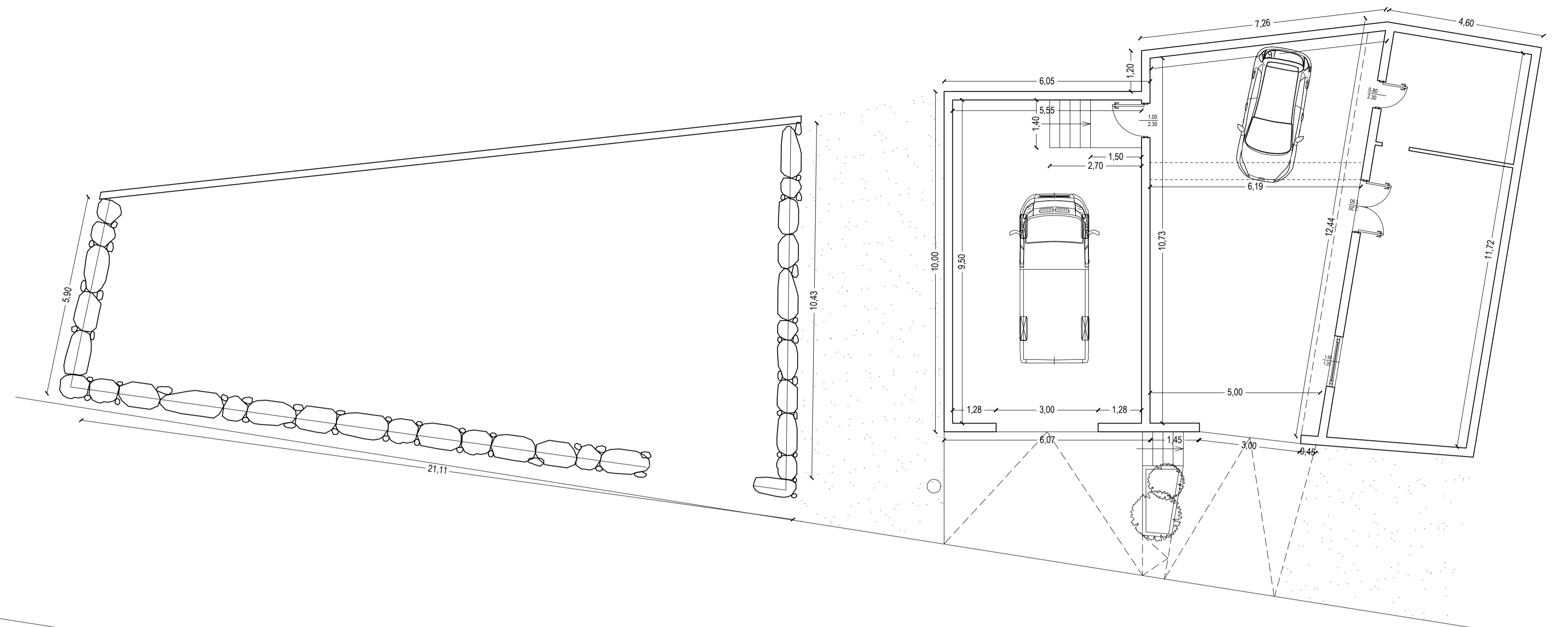

stato di progetto
PLANIMETRIA INTERVENTI

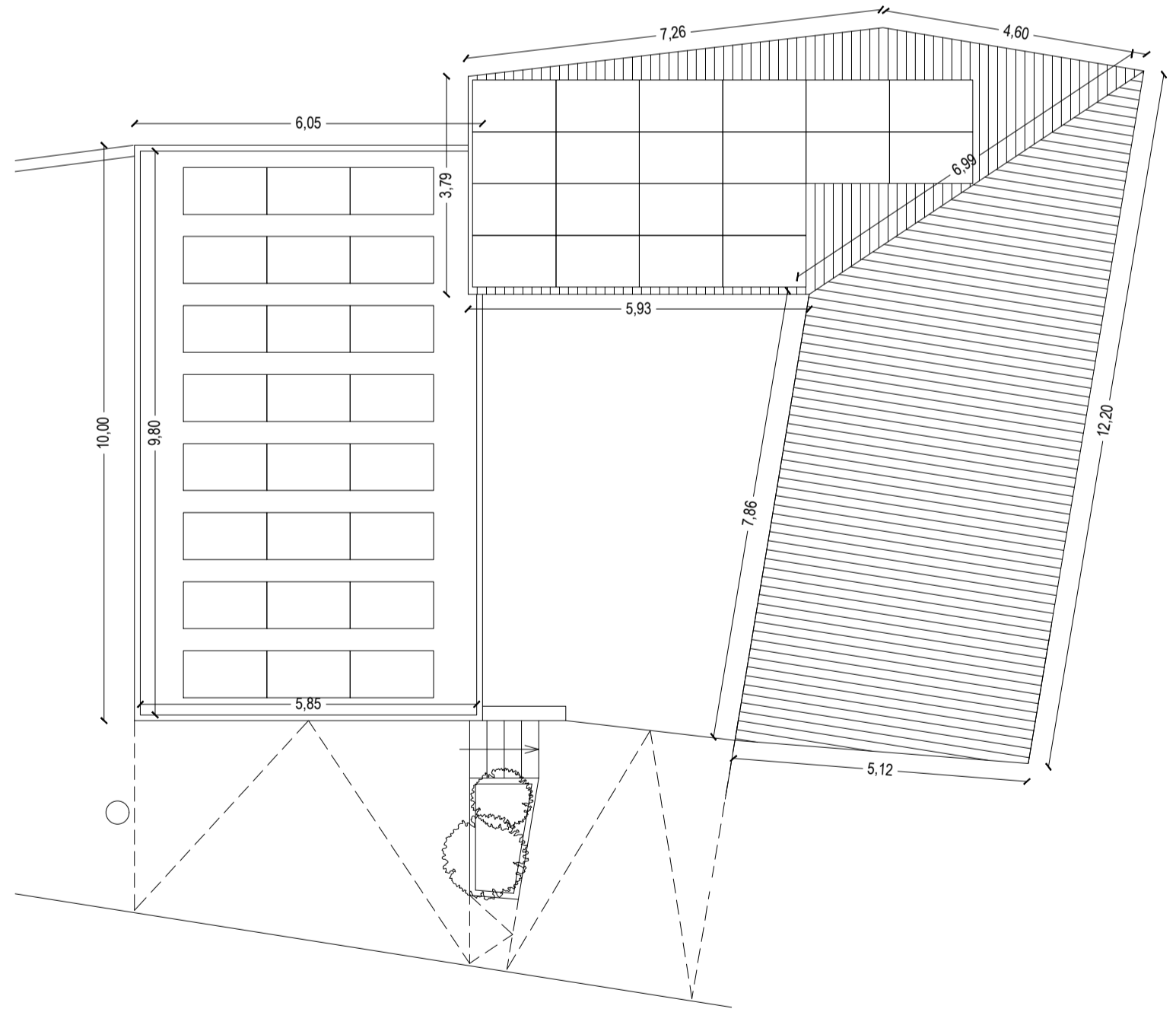

stato di progetto
PIANTA COPERTURA

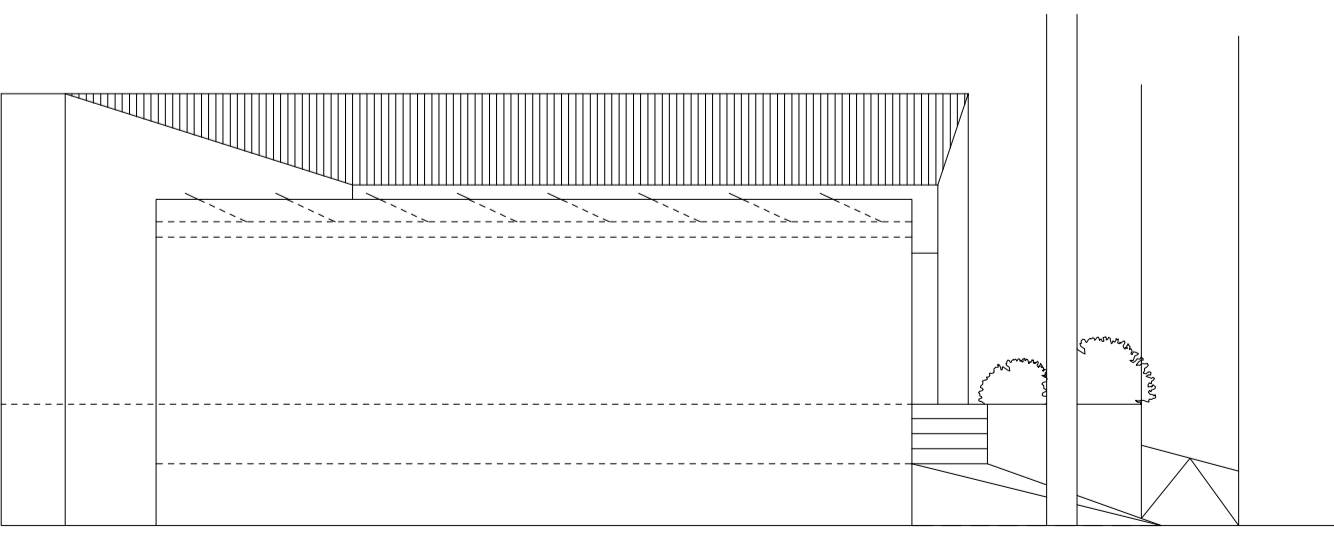

stato di progetto
PROSPETTO OVEST

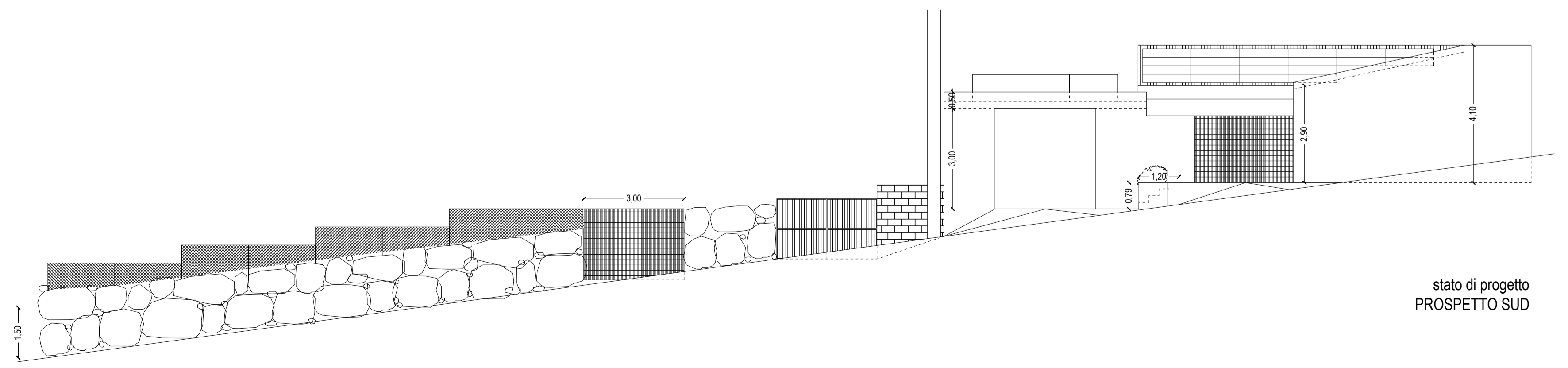

stato di progetto
PROSPETTO SUD